

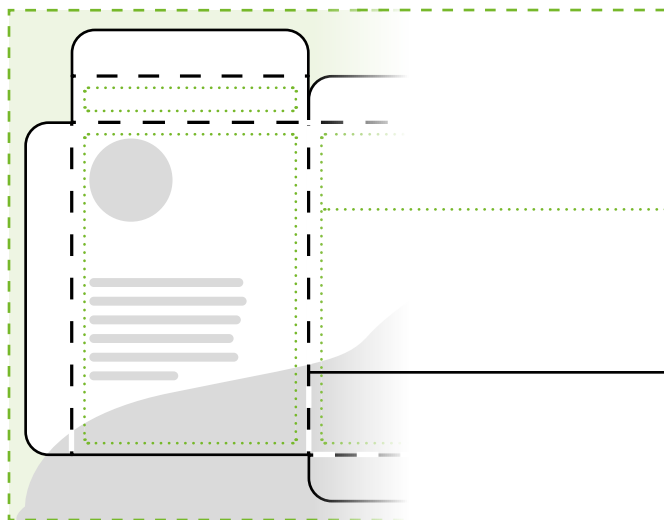

Ganz einfach zum perfekten Druck

Druckdaten-Checkliste Faltschachteln

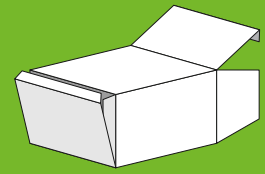

Datenformat (Anschnitt)

Dies ist das Format Ihrer Druckdatei. Es besteht aus Endformat + 3 mm Anschnitt an jeder Seite. Randabfallende Elemente müssen bis in den Anschnitt laufen. Dieser wird bei der Produktion entfernt.

Satzspiegel (Abstand)

Der Satzspiegel mit Texten und Elementen sollte nicht näher als 2 mm an die Stanzung oder Rillung des Endformats kommen.

Endformat (Stanzung)

Dies ist das Format des final resultierenden Druckes nach Entfernung des Anschnitts durch Stanzung.

—— Stanzung - - - Rillung

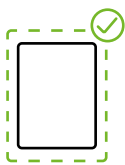

Anschnitt

- **Anschnitt 3 mm**
Randabfallende Bilder und Farbflächen müssen 3 mm an jeder Seite über das Endformat hinaus angelegt werden.



Farbe

- Bitte verwenden Sie **keine RGB-Farben**. Diese sind nicht für den Druck, sondern für die Verwendung an Monitoren gedacht.
- Verwenden Sie nur **CMYK-Farben** (Cyan, Magenta, Gelb, Schwarz) oder Sonderfarben.
- Achten Sie bei Sonderfarben auf die korrekten Farbnamen. Zum Beispiel „HKS 8 K“, nicht „Hausfarbe Orange“.
- Sonderfarben werden im Digitaldruck mit Eurokala simuliert.
- Der Gesamtfarbauftrag sollte 300 % nicht überschreiten.
- Legen Sie reines Schwarz bitte nur mit 100 % K (Schwarz) an.
- HPI-White als Deckfarbe

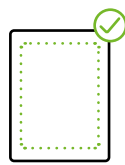

Abstand

- **Sicherheitsabstand 2 mm**
Texte und Elemente, die nicht randabfallend sind, müssen mind. 2 mm vom Rand des Endformats entfernt stehen.
- Beschnittmarken sind außerhalb des Beschnitts zu platzieren.
- Farbbalken sind außerhalb der Beschnittmarken zu platzieren.

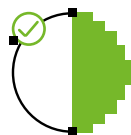

Auflösung

- **Halbtonebilder** (Fotos) sollten nicht weniger als 150 dpi besitzen. Optimal sind **300 dpi**.
- **Strichgrafiken** sollten nicht weniger als 600 dpi besitzen. Optimal sind **1.200 dpi**.
- Beim Einsatz von Vektor-basierten Grafiken sollte die Datei weniger als 10.000 Bildknotenpunkte beinhalten.



Daten

- Bitte liefern Sie Ihre Daten im **PDF-Format** (PDF/X4 Standard).
- Trimmbox (Endformat) analog zu Ihrer Bestellung
- Keine Kommentare oder Formularfelder im PDF-Dokument



Schriften

- Schriften müssen im Dokument eingebettet sein.
- Die Schriftmindestgröße beträgt 5 pt. Wir empfehlen 6 pt.

Tipp: Bei kleineren Punktgrößen eignen sich serifenlose Schriften. Die feinen Linien der Serifen könnten im Druck wegbrechen. Gleiches gilt für Light-Varianten.



Ganz einfach zum perfekten Druck

Druckdaten-Checkliste Faltschachteln

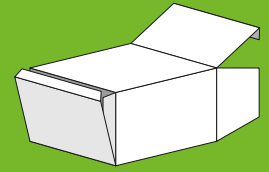

Überdrucken/Aussparen

Elemente einer Druckdatei können bei der Erstellung auf „Überdrucken“ gestellt werden. Dabei wird das Element über darunter liegende Elemente gedruckt, und die Farben überlagern sich. Das Gegenteil ist das „Aussparen“. Dabei spart ein Element die unter ihm befindlichen Elemente aus. Die Farben überlagern sich nicht. Achten Sie darauf, dass Sie beide Varianten bewusst einsetzen.



HPI-White

Damit Farben auf speziellen Materialien kräftig und intensiv dargestellt werden können, empfiehlt es sich, unter die entsprechenden Elemente (z. B. Logos) ein Deckweiß zu drucken. Dazu müssen Sie unter die betroffenen Elemente deckungsgleich dieselben Flächen mit der Volltonfarbe „HPI-White“ anlegen und das darüberliegende Element auf „Überdrucken“ stellen.

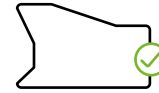

Stanzung

Für Ihre gewünschte Faltschachtel-Form müssen Sie eine Stanzkontur in der Druckdatei anlegen. Legen Sie diese mit einer Volltonfarbe namens „Stanze“ an. Diese Kontur wird nicht gedruckt, sondern dient nur als Vorgabe für die Stanzmaschine. Achten Sie darauf, dass die Kontur auf „Überdrucken“ gestellt ist, da sie sonst zwar nicht gedruckt wird, aber die Fläche darunter weiß ausgespart bleibt.



Zusatzleistungen

Auf Wunsch unterstützt Sie unser Team gerne bei der professionellen Bearbeitung Ihrer Druckdaten. Zum Beispiel, wenn Sie nicht über die entsprechende Datenbearbeitungssoftware verfügen. Die Zusatzkosten werden nach Aufwand berechnet.



Fragen?

Sie haben Fragen zu den Druckdaten?
Wir helfen Ihnen gerne weiter!

Sprechen Sie uns an: 05661 731-566